PLANIMETRIA GENERALE OPERE VERDE

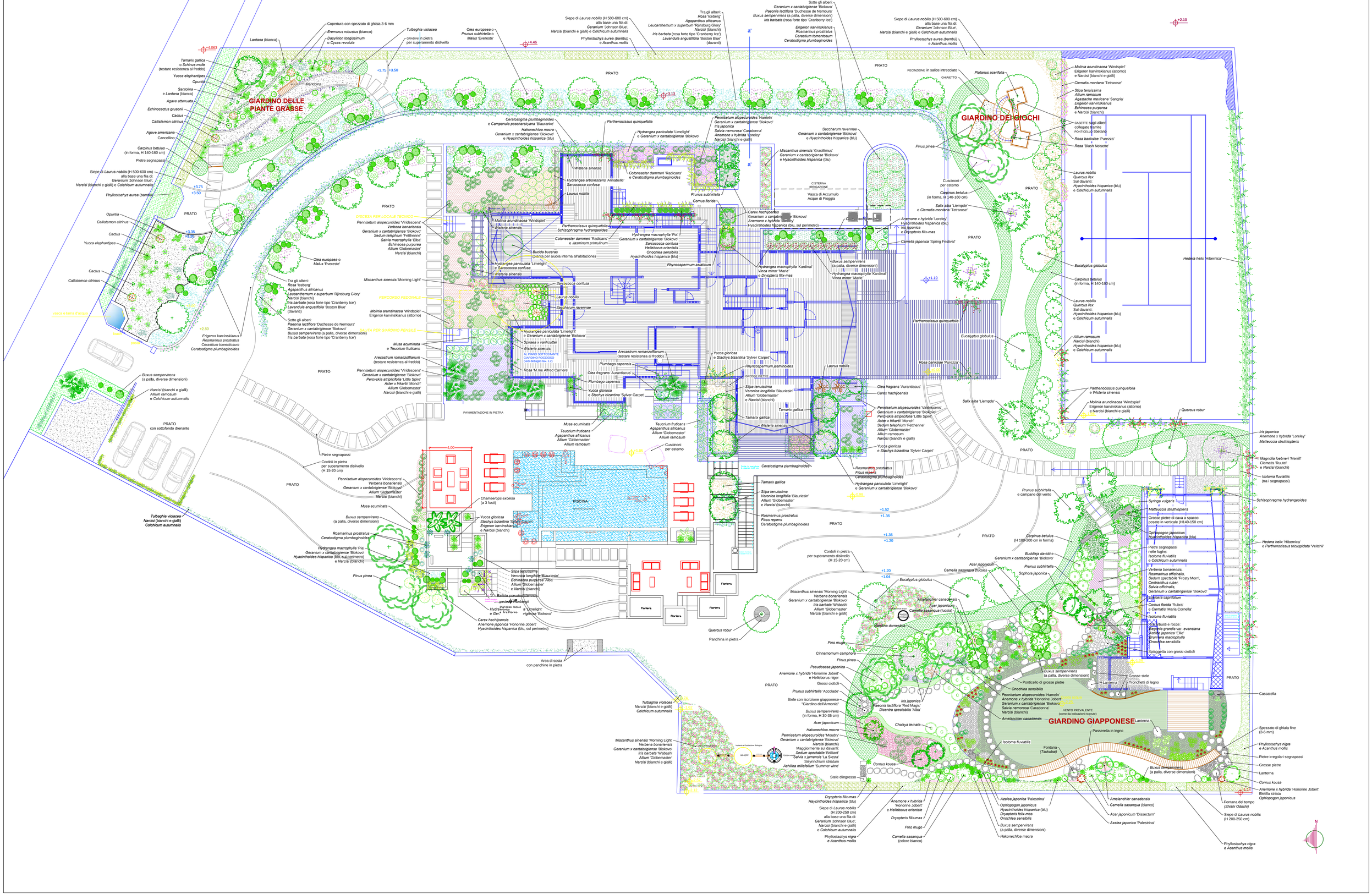
GIARDINO DELLE PIANTE GRASSE
GIARDINO DEI GIOCHI
GIARDINO GIAPPONESE
PRATO
PRATO con sottofondo drenante
PAVIMENTAZIONE IN PIETRA
PERGOLA
Vasca di Accumulo Acqua di Pioggia
CISTERNA IRRIGAZIONE
Fioriera
Panchina in pietra
Area di sosta con panchine in pietra
Cascatella
Fontana (Tsukubai)
Fontana del tempo (Shishi Odoshi)
Passerella in legno
VENTO PREVALENTE (come da indicazioni ricevute)
Copertura con spezzato di ghiaia 3-6 mm
Eremurus robustus (bianco)
Dasylirion longissimum o Cycas revoluta
Tulbaghia violacea
Lantana (bianca)
Tamarix gallica o Schinus molle (testare resistenza al freddo)
Yucca elephantipes
Opuntia
Santolina e Lantana (bianca)
Agave attenuata
Echinocactus grusonii
Cactus
Callistemon citrinus
Agave americana
Cancellino
Carpinus betulus (in forma, H 140-160 cm)
Pietre segnapassi
Siepe di Laurus nobilis (H 500-600 cm) alla base una fila di: Geranium 'Johnson Blue', Narcisi (bianchi e gialli) e Colchicum autumnalis
Phyllostachys aurea (bambù)
Olea europaea o Prunus subhirtella o Malus 'Evereste'
Tra gli alberi: Rosa 'Iceberg' Agapanthus africanus Leucanthemum x superbum 'Rijnsburg Glory' Narcisi (bianchi) Iris barbata (rosa forte tipo 'Cranberry Ice') Lavandula angustifolia 'Boston Blue' (davanti)
Sotto gli alberi: Paeonia lactiflora 'Duchesse de Nemours' Geranium x cantabrigiense 'Biokovo' Buxus sempervirens (a palla, diverse dimensioni) Iris barbata (rosa forte tipo 'Cranberry Ice')
Erigeron karvinskianus Rosmarinus prostratus Ceratostigma plumbaginoides
Buxus sempervirens (a palla, diverse dimensioni)
Narcisi (bianchi e gialli) Allium ramosum e Colchicum autumnalis
Tulbaghia violacea Narcisi (bianchi e gialli) Colchicum autumnalis
Pietre segnapassi
Cordoli in pietra per superamento dislivello (H 15-20 cm)
Pennisetum alopecuroides 'Viridescens' Verbena bonariensis Geranium x cantabrigiense 'Biokovo' Allium 'Globemaster' Narcisi (bianchi)
Musa acuminata
Buxus sempervirens (a palla, diverse dimensioni)
Rosmarinus prostratus Ceratostigma plumbaginoides
Hydrangea macrophylla 'Pia' Geranium x cantabrigiense 'Biokovo' Hyacinthoides hispanica (blu) sul perimetro) e Narcisi (bianchi)
Pinus pinea
Chamaerops excelsa (a 3 fusti)
Yucca gloriosa Stachys bizantina 'Sylver Carpet' Erigeron karvinskianus e Narcisi (bianchi)
Stipa tenuissima Veronica longifolia 'Blauriesin' Echinacea purpurea 'Alba' e Narcisi (bianchi)
Ballota pseudodictamnus
Carex hachijoensis Anemone japonica 'Honorine Jobert' Hyacinthoides hispanica (blu, sul perimetro)
Quercus robur
Ceratostigma plumbaginoides e Campanula poscharskyana 'Blaurankie'
Hakonechloa macra Geranium x cantabrigiense 'Biokovo' e Hyacinthoides hispanica (blu)
Parthenocissus quinquefolia
Hydrangea paniculata 'Limelight' e Geranium x cantabrigiense 'Biokovo'
Pennisetum alopecuroides 'Hamlein' Geranium x cantabrigiense 'Biokovo' Iris japonica Salvia nemorosa 'Caradonna' Anemone x hybrida 'Loreley' Narcisi (bianchi e gialli)
Miscanthus sinensis 'Gracillimus' Geranium x cantabrigiense 'Biokovo' e Hyacinthoides hispanica (blu)
Saccharum ravennae Geranium x cantabrigiense 'Biokovo' e Hyacinthoides hispanica (blu)
Wisteria sinensis
Hydrangea arborescens 'Annabelle' Sarcococca confusa
Laurus nobilis
Cotoneaster dammeri 'Radicans' e Ceratostigma plumbaginoides
Prunus subhirtella
Cornus florida
Molinia arundinacea 'Windspiel'
Pennisetum alopecuroides 'Viridescens' Verbena bonariensis Geranium x cantabrigiense 'Biokovo' Sedum telephium 'Fetthenne' Salvia macrophylla 'Elba' Echinacea purpurea Allium 'Globemaster' Narcisi (bianchi)
Bucida buceras (pianta per aiuola interna all'abitazione)
Hydrangea paniculata 'Limelight' e Sarcococca confusa
Miscanthus sinensis 'Morning Light'
Molinia arundinacea 'Windspiel' Erigeron karvinskianus (attorno)
Musa acuminata e Teucrium fruticans
Arecastrum romanzoffianum (testare resistenza al freddo)
Rosa 'M.me Alfred Carriere'
Plumbago capensis
Olea fragrans 'Aurantiacus'
Yucca gloriosa e Stachys bizantina 'Sylver Carpet'
Teucrium fruticans Agapanthus africanus Allium 'Globemaster' Allium ramosum
Cuscinoni per esterno
Hydrangea macrophylla 'Pia' Geranium x cantabrigiense 'Biokovo' Sarcococca confusa Helleborus orientalis Onochlea sensibilis Hyacinthoides hispanica (blu)
Rhynchospermum asiaticum
Hydrangea macrophylla 'Kardinal' Vinca minor 'Marie' e Dryopteris filix-mas
Buxus sempervirens (a palla, diverse dimensioni) Hydrangea macrophylla 'Kardinal' Vinca minor 'Marie'
Carex hachijoensis Geranium x cantabrigiense 'Biokovo' Anemone x hybrida 'Loreley' Hyacinthoides hispanica (blu, sul perimetro)
Anemone x hybrida 'Loreley' Hyacinthoides hispanica (blu) Iris japonica e Dryopteris filix-mas
Camelia japonica 'Spring Festival'
Parthenocissus quinquefolia
Eucalyptus globulus
Rosa banksiae 'Purezza'
Rosa 'Blush Noisette'
Platanus acerifolia
Pinus pinea
Cuscinoni per esterno
Carpinus betulus (in forma, H 140-160 cm)
Salix alba 'Liempde' e Clematis montana 'Tetrarose'
Hedera helix 'Hibernica'
Carpinus betulus (in forma, H 140-160 cm)
Laurus nobilis Quercus ilex Sul davanti: Hyacinthoides hispanica (blu) e Colchicum autumnalis
Allium ramosum Narcisi (bianchi) Hyacinthoides hispanica (blu) e Colchicum autumnalis
Parthenocissus quinquefolia e Wisteria sinensis
Molinia arundinacea 'Windspiel' Erigeron karvinskianus (attorno) e Narcisi (bianchi e gialli)
Quercus robur
Iris japonica Anemone x hybrida 'Loreley' Matteuccia struthiopteris
Magnolia loebneri 'Merrill' Clematis 'Ruutel' e Narcisi (bianchi)
Isotoma fluviatilis (tra i segnapassi)
Schizophragma hydrangeoides
Hedera helix 'Hibernica' e Parthenocissus tricuspidata 'Veitchii'
Cascatella
Spezzato di ghiaia fine (3-6 mm)
Phyllostachys nigra e Acanthus mollis
Pietre irregolari segnapassi
Grosse pietre
Lanterna
Cornus kousa
Anemone x hybrida 'Honorine Jobert' Blechnum spicant Ophiopogon japonicus
Siepe di Laurus nobilis (H 200-250 cm)
Phyllostachys nigra e Acanthus mollis
Dryopteris filix-mas Hyacinthoides hispanica (blu) Siepe di Laurus nobilis (H 200-250 cm) alla base una fila di: Geranium 'Johnson Blue', Narcisi (bianchi e gialli) e Colchicum autumnalis
Phyllostachys nigra e Acanthus mollis
Anemone x hybrida 'Honorine Jobert' e Helleborus orientale
Dryopteris filix-mas
Pino mugo
Camelia sasanqua (colore bianco)
Azalea japonica 'Palestrina' Ophiopogon japonicus Hyacinthoides hispanica (blu) Dryopteris filix-mas Onochlea sensibilis
Buxus sempervirens (a palla, diverse dimensioni)
Hakonechloa macra
Amelanchier canadensis
Camelia sasanqua (bianco)
Acer japonicum 'Dissectum'
Azalea japonica 'Palestrina'
Buxus sempervirens (a palla, diverse dimensioni)
Stele d'ingresso
Cornus kousa
Isotoma fluviatilis
Miscanthus sinensis 'Morning Light' Verbena bonariensis Geranium x cantabrigiense 'Biokovo' Iris barbata 'Wabash' Allium 'Globemaster' Narcisi (bianchi e gialli)
Pino mugo
Cinnamomum camphora
Pinus pinea
Pseudosasa japonica
Anemone x hybrida 'Honorine Jobert' e Helleborus niger
Grossi ciottoli
Prunus subhirtella 'Accolade'
Stele con iscrizione giapponese "Giardino dell'Armonia"
Buxus sempervirens (in forma, H 30-35 cm)
Acer japonicum
Hakonechloa macra
Pennisetum alopecuroides 'Moudry' Geranium x cantabrigiense 'Biokovo' Narcisi (bianchi) Maggiormente sul davanti: Sedum spectabile 'Brilliant' Salvia x jamensis 'La Siesta' Sisyrinchium striatum Achillea millefolium 'Summer wine'
Choisya ternata
Iris japonica
Paeonia lactiflora 'Red Magic' Dicentra spectabilis 'Alba'
Onochlea sensibilis
Pennisetum alopecuroides 'Hamelin' Anemone x hybrida 'Honorine Jobert' Geranium x cantabrigiense 'Biokovo' Salvia nemorosa 'Caradonna' Narcisi (bianchi)
Amelanchier canadensis
Buxus sempervirens (a palla, diverse dimensioni)
Grosse stele
Tronchetti di legno
Ponticello di grosse pietre
Lanterna
Passerella in legno
Isotoma fluviatilis
Buxus sempervirens (a palla, diverse dimensioni)
Prunus subhirtella e campane del vento
Syringa vulgaris
Matteuccia struthiopteris
Grosse pietre di cava a spacco posate in verticale (H140-150 cm)
Ophiopogon japonicus Hyacinthoides hispanica (blu)
Pietre segnapassi nelle fughe: Isotoma fluviatilis e Colchicum autumnalis
Verbena bonariensis, Rosmarinus officinalis, Sedum spectabile 'Frosty Morn', Centranthus ruber, Salvia officinalis, Geranium x cantabrigiense 'Biokovo'
Lonicera caprifolium
Cornus florida 'Rubra' e Clematis 'Maria Cornelia'
Isotoma fluviatilis
Cespugli, bulbi e rocce: Begonia grandis var. evansiana Kalmia japonica 'Ellie' Brunnera macrophylla Onoclea sensibilis
Spiaggetta con grossi ciottoli
Carpinus betulus (H 180-200 cm in forma)
Buddleja davidii e Geranium x cantabrigiense 'Biokovo'
Prunus subhirtella
Sophora japonica
Acer japonicum
Camelia sasanqua (fucsia)
Cordoli in pietra per superamento dislivello (H 15-20 cm)
Eucalyptus globulus
Amelanchier canadensis
Acer japonicum
Camelia sasanqua (fucsia)
Mandrina domestica
Miscanthus sinensis 'Morning Light' Verbena bonariensis Geranium x cantabrigiense 'Biokovo' Iris barbata 'Wabash' Allium 'Globemaster' Narcisi (bianchi e gialli)
Quercus robur
Panchina in pietra
Area di sosta con panchine in pietra
Tulbaghia violacea Narcisi (bianchi e gialli) Colchicum autumnalis
Miscanthus sinensis 'Morning Light' Verbena bonariensis Geranium x cantabrigiense 'Biokovo' Iris barbata 'Wabash' Allium 'Globemaster' Narcisi (bianchi e gialli)
Impianto di Fitodepurazione Biologico
SERBATOIO
Pompa di Sollevamento
Pozzo di Ispezione
Pozzo di Ispezione
Pozzo di Ispezione